



การไฟฟ้าส่วนภูมิภาค
PROVINCIAL ELECTRICITY AUTHORITY

เลขที่ ก.๓.กบข.(บส.) ๑๐๑๗ /๒๕๖๗
ชื่อผู้รับ นายพัทธนันท์ พงษ์สุวรรณชล
ชื่อผู้ส่ง นายนิวัฒน์ มาประจวบ

วันที่ ๗ พ.ค. ๒๕๖๗
ตำแหน่ง อ.ก.ปบ.(ก๓)
ตำแหน่ง อ.ก.บข.(ก๓)

ด้วยการไฟฟ้า กบข.(ก3) จะขอตัดไฟเพื่อปฏิบัติงานเปลี่ยนลูกถ้วยในระบบสายส่งระบบ 115 เควี ในไลน์สายส่งสถานีไฟฟ้า อ่างทอง 2 - สถานีไฟฟ้าสุพรรณบุรี 2 ตามแผนผังสังเขปแนบ จำนวน 2 แผ่น ดังนี้

ที่	ฟีดเดอร์	วัน/เดือน/ปี	ตั้งแต่เวลา	ถึงเวลา	ลักษณะงานที่ปฏิบัติ/บริเวณ	จาก	ถึง	ผู้ควบคุมงาน
๑	115 kV	26 พ.ค. 2567	08.30 น.	16.30 น.	เปลี่ยนลูกถ้วยในระบบสายส่งระบบ 115 เควี บริเวณต้นเสาที่ 572 เฟส A (หน้าบ้ยม ptt อีพ แอนด์ อีจ 2019)	ATB 3YB-01	SPB 1YB-01	นายพรชัย ระวังภัย พชง.6 ผบ.ส.กบข.(ก3) โทร. 081-689-7106

พื้นที่ที่มีผู้ใช้ไฟได้รับผลกระทบ(ไฟดับ).....

ผู้ประสานงานการดับไฟ ชื่อ นายวรพงษ์ ลิ้มเจริญ ตำแหน่ง หน.บส.กบข.(ก๓) โทร. ๐๘๑-๑๕๔-๓๔๓๗

พื้นที่ ที่ขอตัดไฟปฏิบัติงานมีสายเคเบิลใยแก้วนำแสงของ กฟภ.

๑. มีสายเคเบิลใยแก้วนำแสง ๑.๑ มีโอกาสชำรุด ๑.๒ ไม่มีโอกาสชำรุด
๒. ไม่มีสายเคเบิลใยแก้วนำแสง

(นายนิวัฒน์ มาประจวบ)

ตำแหน่ง อ.ก.บข.(ก๓)

สำหรับแผนควบคุมการจ่ายไฟ (ผคฟ.) กฟภ.๓

๖พ.ค.๒๕๖๗

เรียน อ.ก.ปบ.(ก๓)

ผคฟ. พิจารณาแล้วเห็นควร

อนุมัติให้ดับไฟตามคำขอชื่อ.....ฟีดเดอร์.....จาก.....ถึง.....
ในวันที่.....ตั้งแต่เวลา.....น. ถึง.....น. ตามใบสั่งทำสวิตซ์ซึ่งเลขที่.....

อนุมัติให้ดับไฟตามคำขอชื่อ.....ฟีดเดอร์.....จาก.....ถึง.....
ในวันที่.....ตั้งแต่เวลา.....น. ถึง.....น. ตามใบสั่งทำสวิตซ์ซึ่งเลขที่.....

พนักงานศูนย์ฯ นาย.....ประสานงานการขอตัดไฟกับ.....

(.....)

สำหรับผู้อนุมัติ

ที่ ก.๓ กปบ.(คฟ.)

เรียน ผจก.....

อ.ก.บข.(ก๓), อ.ก.ว.ว.(ก๓)

อนุมัติ และแจ้ง จป. เพื่อตรวจสอบความปลอดภัย

พร้อมทั้งลงข้อมูลแจ้งแผนดับไฟลงใน www.pea.co.th

ขั้นตอนการสวิตซ์ซึ่ง.....แผ่น

แผนผังแนบ.....แผ่น

ผจก.....(สถานี.....)

เพื่อทราบ และจัดพนักงานเข้าปฏิบัติงานร่วมกับศูนย์ฯ นครปฐม

ตั้งแต่เวลา.....น. เป็นต้นไป จนกว่างานจะแล้วเสร็จ

พื้นที่ขอตัดไฟเพื่อปฏิบัติงานเปลี่ยนลูกถ้วยในระบบสายส่งระบบ 115 เควี บริเวณต้นเสาที่ 572 เฟส A (หน้าปั้ม ptt อีพี แอนด์ อีจ 2019)

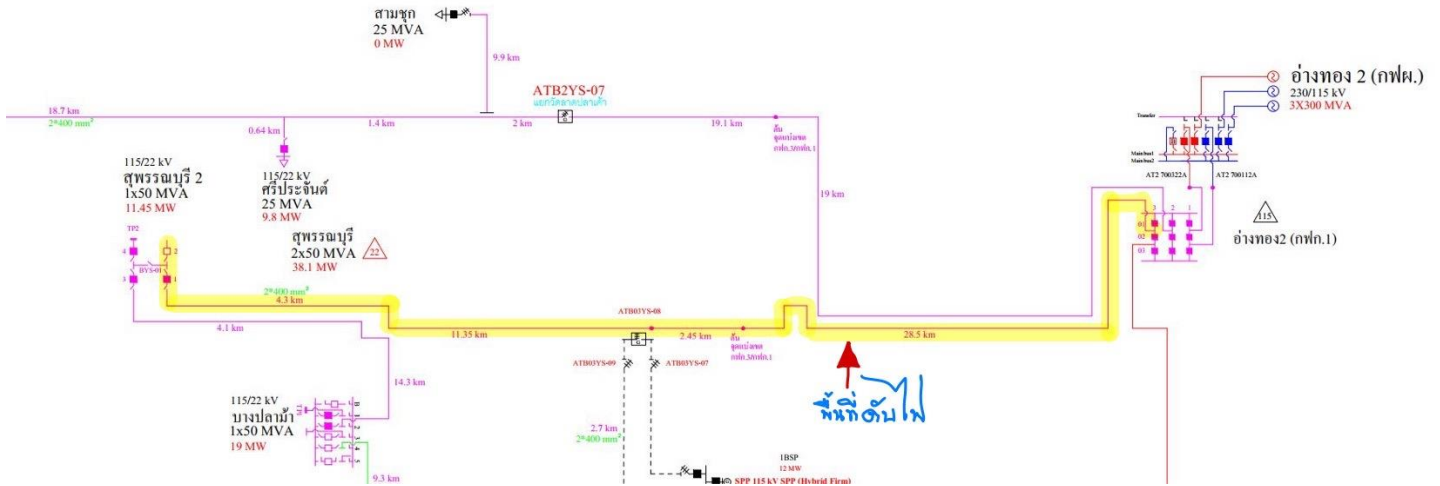

<https://maps.app.goo.gl/1Wyb7LcrSJsuvWM77>



การไฟฟ้าส่วนภูมิภาค
PROVINCIAL ELECTRICITY AUTHORITY

จาก กฟจ.สพ.

ถึง กบข.(ก.๓)

เลขที่ ก.๓ สพ.(ปบ.) - ๗๘๘ / ๒๕๖๗

วันที่ ๒๖ เมษายน ๒๕๖๗

เรื่อง ขออนุมัติเคราะห้เปลี่ยนลูกถ้วย ๑๑๕ KV

เรียน อก.บข.(ก.๓)

เนื่องด้วย กฟจ.สุพรรณบุรี ตรวจพบลูกถ้วย ๑๑๕ KV รหัสเสา ๕๗๒ เฟส A เกิดอาร์คมีประกายไฟ จึงขอ
ความอนุเคราะห์ กบข. เร่งรัดเปลี่ยนลูกถ้วยที่ตำแหน่งลูกถ้วยชุดดังกล่าวให้ต่อไปด้วย ทั้งนี้มอบหมายให้นายนฤพนธ์
สาตณเธร เบอร์โทร ๐๙๑ ๗๓๘ ๗๖๑๗ เป็นผู้ประสานงานต่อไป

จึงเรียนมาเพื่อโปรดพิจารณา

(นายกิตติพัฒน์ สุวรรณอัครเดชา)

รจก.(ท) กฟจ.สุพรรณบุรี

แผนปฏิบัติการและบำรุงรักษา 
โทร. ๑๔๘๕๕